

Guía de Trabajo

NOMBRE:

CURSO:

PTJE: 24/

Objetivo: Comprender e inferir información global y específica entregada en los textos leídos, principalmente argumentativos.

I. Encierra en un círculo la alternativa que consideres correcta (2 puntos c/una)

<p>1. ¿Cuál de estas situaciones NO tiene como principal intención argumentar?</p> <p>a) Pedir permiso para salir al patio. b) Conversar con un compañero acerca de la materia más difícil. c) Una disertación escolar sobre el átomo. d) Un justificativo para no hacer Educación Física. e) Ninguna de las anteriores.</p>	<p>2. Señala cuál de las siguientes alternativas encierra una opinión.</p> <p>a) ¡Gooooooooooooooooo!! b) Las civilizaciones antiguas como los griegos, eran muy machistas. c) Jorge, Manuel llamó por teléfono d) El accidente frontal de dos autos terminó con dos heridos y tres víctimas fatales. e) El auto de mi tío se dañó.</p>
<p>3. ¿Cuál de los siguientes enunciados corresponde a un hecho?</p> <p>a) Fumar es peligroso pero relajante b) Nigeria es uno de los países más pobres de África c) Aprender a hablar alemán es más complicado que aprender francés d) El equipo de región merecía la victoria e) Los pueblos originarios tenían costumbres sagradas muy interesantes</p>	<p>4. "Sólo una de estas botellas le ayudará a cumplir su mayor deseo: Mantenerse mejor. El nuevo Aceite Superior, ahora enriquecido con vitamina E, es 100% puro de maravilla y no tiene colesterol. Además tiene mejor sabor" La tesis que se plantea en el texto es:</p> <p>a) El Aceite Superior no tiene colesterol b) El Aceite Superior le ayudará a mantenerse mejor c) El Aceite Superior tiene mejor sabor d) El Aceite Superior no tiene colesterol porque es 100% puro de maravilla e) El Aceite Superior ahora está enriquecido con vitamina E</p>
<p>5. "Sería un error privatizar Codelco. Lo que hay que hacer es internacionalizarla y en mi gobierno ha habido un intento muy significativo para apuntar hacia esa dirección, porque eso le permitirá pensar mucho más en el ámbito mundial y obtener más beneficios". El punto de vista en el texto es:</p> <p>a) Codelco debe privatizarse. b) Codelco debe internacionalizarse. c) Los esfuerzos del gobierno para internacionalizar Codelco. d) La internacionalización de Codelco traerá más beneficios. e) Se debe pensar en el ámbito mundial si se quiere tener más beneficios.</p>	<p>6. "<i>Porque nos ha tocado tratar a nuestras familias como pacientes, sabemos tratar a nuestros pacientes como familia</i>". Este eslogan de una clínica privada es persuasivo porque</p> <p>a) nos invita a asumir una verdad desde el punto de vista racional b) utiliza recursos racionales y afectivos simultáneamente para motivar un apoyo. c) establece una tesis comprobable a través de hechos concretos. d) apela a nuestra afectividad para generar preferencia. e) posee rigurosidad lógica y argumentos objetivos.</p>

7. ¿Cuál es la finalidad de la campaña propagandística?

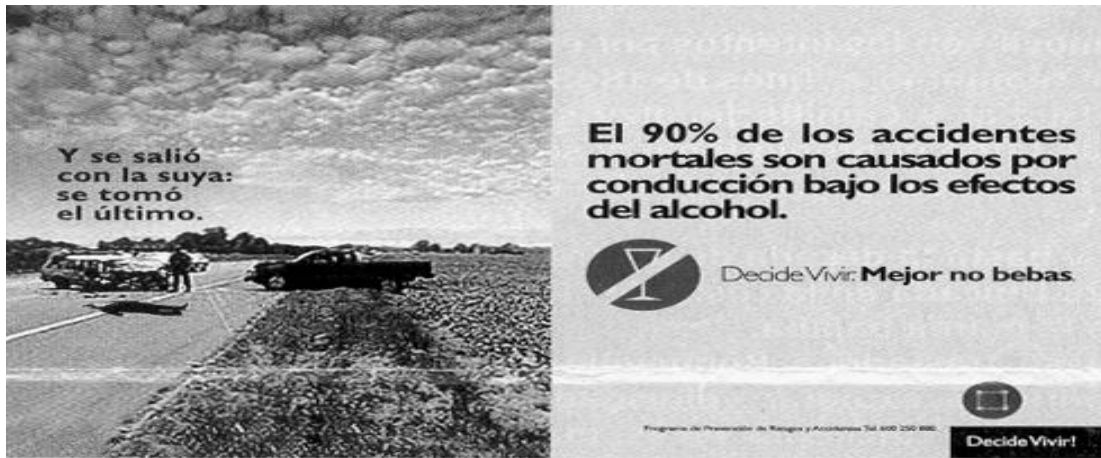

- a) Convencer con cifras acerca de la gravedad de los accidentes automovilísticos.
- b) Emocionar al receptor con una campaña de alto impacto visual.
- c) Convencer al receptor para que no conduzca.
- d) Influir mediante recursos racionales y afectivos para generar conciencia sobre el riesgo de conducir en estado de ebriedad.
- e) Persuadir al receptor mostrando la gravedad de los accidentes cuando se bebe alcohol.

Lee con atención

Artículo 2°. Los que, sin contar con la competente autorización, siembren, planten, cultiven o cosechen especies vegetales del género Cannabis u otras productoras de sustancias sicotrópicas, incurrirán en la pena de presidio menor en su grado máximo a presidio mayor en su grado mínimo y multa de cuarenta a cuatrocientas unidades tributarias mensuales, a menos que justifiquen que están destinadas al uso o consumo personal exclusivo y próximo en el tiempo.

Normas sobre tráfico ilícito de estupefacientes y sustancias sicotrópicas

<p>8. ¿Cuál es la tesis postulada en el texto anterior?</p> <ul style="list-style-type: none"> a) Cultivar sicotrópicos para el uso personal será penado por la ley. b) Debido al incremento del tráfico se multa a los proveedores. c) Cultivar sustancias sicotrópicas sin autorización será sancionado. d) La Cannabis es una especie vegetal menos dañina que las sintéticas. e) Producir estupefacientes conlleva el pago de una multa en Unidades de Fomento. 	<p>9. En el texto se afirma que</p> <ul style="list-style-type: none"> a) El presidio mayor será otorgado a quienes produzcan sustancias químicas y sintéticas. b) El uso de vegetales del género Cannabis no es penado por la ley de control de estupefacientes y drogas ilícitas. c) Sólo se recluirán a aquellas personas que cultiven o produzcan drogas vegetales en el territorio chileno. d) Las penas de presidio y las multas son las sanciones a las que se exponen los infractores de la ley de estupefacientes. e) Las multas se aplican a aquellas personas justifiquen que las drogas están destinadas al uso o consumo personal exclusivo y próximo en el tiempo.
--	---

10. "Considerando, 1º que conviene estimular a las mujeres a que hagan estudios serios, sólidos, 2º que ellas pueden ejercer con ventajas algunas de las profesiones denominadas científicas, y 3º que importa facilitarles los medios de que puedan ganar la subsistencia por sí mismas, decreto: Se declara que las mujeres deben ser admitidas a rendir exámenes para optar y obtener títulos profesionales, con tal de que ellas se sometan a las mismas disposiciones a que están sujetos los hombres".

Decreto Amunátegui, 5 de febrero de 1877.

De la lectura del fragmento anterior se puede concluir que las mujeres

- a) se deben someter a las mismas disposiciones a las que se someten los profesionales.
- b) pueden rendir exámenes para optar y obtener títulos profesionales igual que los hombres.
- c) deben ser estimuladas a que hagan estudios sólidos, al igual que los hombres.
- d) deben ser capaces de mantenerse económicamente de la misma forma que los hombres.
- e) pueden ejercer profesiones científicas de la misma forma en que lo hacen los hombres.

Lee con atención

Chile, verdugo de Al Qaeda

Leí con interés las razones del diputado Jorge Tarud sobre el riesgo a que se expone Chile si asume la presidencia de la comisión contra el grupo terrorista Al Qaeda en el Comité de Seguridad de la ONU. Me parece razonable lo que él plantea y no una cobardía como el reportero señala. Puede haber atentados terroristas en Chile, con muertes y daños a personas inocentes, destrucción de propiedad pública y privada, inseguridad en las personas, estancamiento o retroceso en lo económico. Me temo que eso ocurrirá, si nuestras autoridades no toman en consideración las palabras de Tarud. Chile tiene mucho que perder.

Carmen Benavides

<p>11. Frente a la tesis que plantea un posible ataque de terroristas en Chile aparece como base:</p> <ul style="list-style-type: none"> a) La destrucción de propiedad pública y privada b) La aceptación de Chile al cargo de la presidencia de la comisión contra Al Qaeda c) Las muertes y daños a personas inocentes d) El retroceso económico que puede afectar a Chile e) Chile tiene mucho que perder 	<p>12. A partir de lo leído, sería correcto señalar que Carmen Benavides:</p> <ul style="list-style-type: none"> a) Concuerta con lo que plantea el reportero b) Está en desacuerdo con el reportero y con el diputado Tarud. c) Está en desacuerdo con lo que plantea Tarud d) Concuerta con lo que plantea el diputado Tarud e) No es posible saber la opinión de la emisora.
--	--

13. "Los mall lindan con la obscenidad. Se constata la lógica capitalista del despilfarro. Se ve cómo se malgastan recursos sin considerar la miseria de millones, sin tomar en cuenta los efectos de producir un estímulo y el deseo de consumir, en personas que no pueden satisfacer ese impulso. La obscenidad consiste en escenificar esa agobiante abundancia a pocos miles de metros de la miseria, en exhibirla ante los ojos de los relegado sin dinero ni crédito, que peregrinan hacia esos templos para mirar, pero sin poder adquirir".

Tomás Moulián, El consumo me consume

La intención predominante del emisor en este párrafo es:

- a) manifestar una postura crítica
- b) exponer subjetivamente una realidad indiscutible
- c) argumentar a favor de aquellos que no tienen dinero ni crédito para satisfacer su deseo de consumir.
- d) argumentar a favor del despilfarro capitalista.
- e) valorar una realidad sin comprometerse.